



## ESTIMACIONES AGRÍCOLAS

Informe semanal al

17 de Julio de 2014



### **SUBSECRETARÍA DE AGRICULTURA DIRECCIÓN NACIONAL DE INFORMACIÓN Y MERCADOS**

Responsable del presente informe:

**Ing. Agr. Juan C. Maceira**

Subsecretario de Agricultura

Colaboran en su confección:

**Dirección de Información Agropecuaria y Forestal**

**Oficina de Riesgo Agropecuario**



### ÍNDICE

- Temperaturas
- Precipitaciones
- Estado de las reservas hídricas
- Estado de los cultivos
- Evolución de la superficie sembrada y cosechada
- Humedad y estado de los cultivos



## TEMPERATURAS

En toda la región pampeana y algo de Cuyo se registraron temperaturas superiores a lo normal. Una masa de aire más templada y algo húmeda se ubicó entre viernes y martes en parte de estas regiones, con valores térmicos fuera de lugar para el invierno, como mínimas en torno a los 15°C y máximas de 18/25°C. Por esto, la mañana más fría de la semana fue el miércoles 9, con mínimas de -1/2°C en región pampeana. En Cuyo entre miércoles y viernes, con -5/-1°C.

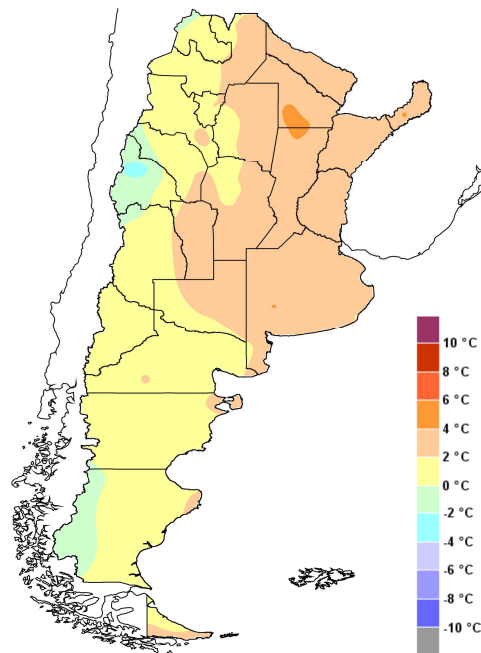

Anomalía de la temperatura media  
de la semana

A partir del miércoles 16 se notaría el ingreso de una masa de aire más fresca. Las mínimas caerían a 5/8°C entre jueves y sábado en pampeana y Cuyo y entre 8 y 12°C en el noreste en el fin de semana. Las máximas rondarían los 15/20°C en el centro y norte argentino. |



## PRECIPITACIONES

Hasta el viernes 11 dominaron las condiciones estables del tiempo. Ese mismo día se produjeron las primeras tormentas en Córdoba, Santa Fe y oeste de Buenos Aires. Durante el fin de semana, estas precipitaciones se extendieron a toda la región pampeana aunque con montos acumulados bajos. Una segunda serie de lluvias que acontecieron entre lunes y martes aportaron montos más interesantes en el norte de Buenos Aires, Entre Ríos y este de La Pampa. En Misiones hubo algunas lluvias intensas el miércoles 9.

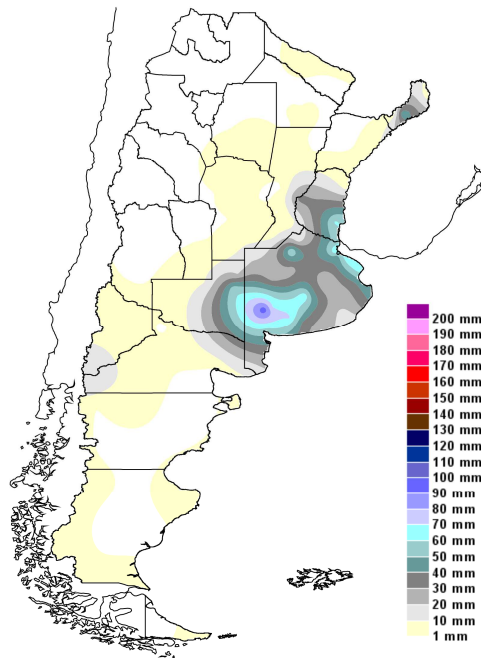

Precipitaciones acumuladas en la semana

Entre miércoles y viernes el mal tiempo se instalaría en el noreste del país, afectando a las provincias de Corrientes, Chaco, Formosa y Misiones. En la Patagonia se esperan lluvias y posibles nevadas entre miércoles y sábado, mientras que en Cuyo se esperan nevadas en la zona cordillerana el miércoles 16. Luego de un fin de semana con buen tiempo en todo el país, volverían las precipitaciones en el noreste entre el lunes 21 y el martes 22.]

## ESTADO DE LAS RESERVAS HÍDRICAS

La región pampeana arrastraba buenas condiciones hídricas, con algunos excesos en algunas partes de Buenos Aires, Entre Ríos y sur de Santa Fe. Esto se ha agravado y generalizado en excesos en casi todo Buenos Aires y Entre Ríos con las últimas precipitaciones. Siguen siendo regulares a adecuadas las reservas de agua en Córdoba y Santa Fe, mientras que en La Pampa son adecuadas a óptimas. En el noreste Corrientes sigue con algunos excesos, mientras que en el resto de Corrientes, Chaco y Formosa las reservas son adecuadas. Las temperaturas por encima de lo normal han llevado al consumo de agua. La tendencia dada por el pronóstico de los próximos siete días indica que las próximas lluvias revertirán algo de este escenario. El noroeste sigue con condiciones de humedad por encima de lo habitual, con reservas de regulares a adecuadas.

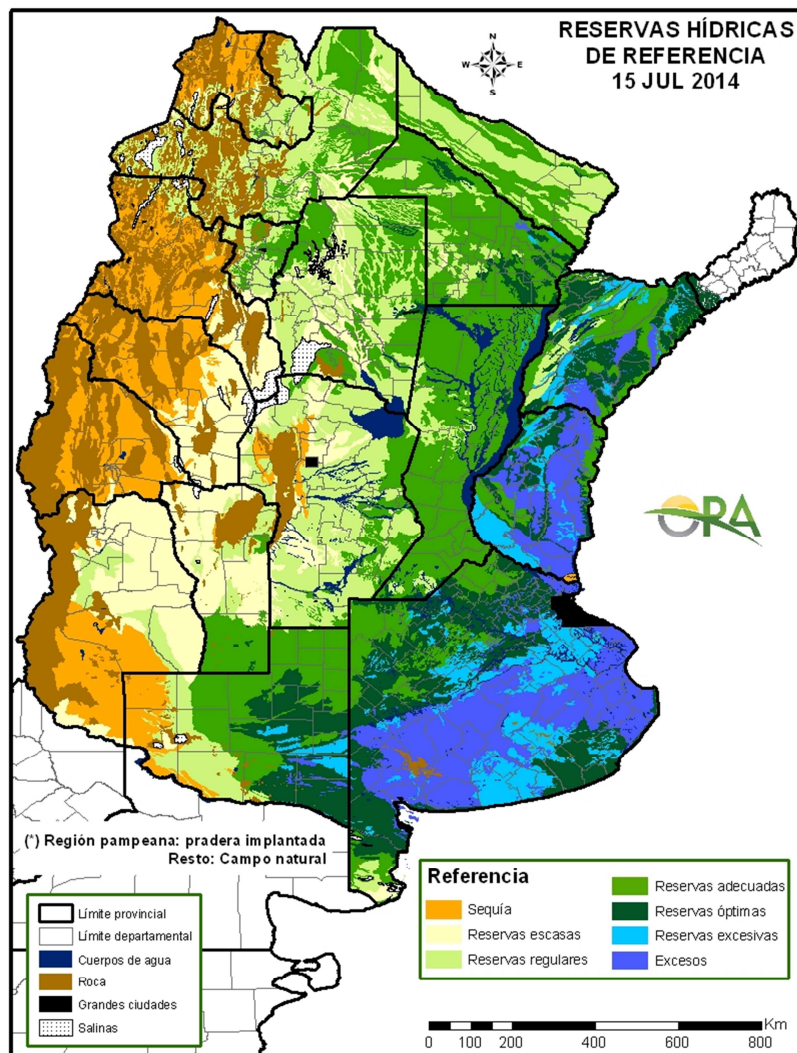

Mapa de reservas hídricas hecho a partir de datos meteorológicos del SMN y del INTA e información de suelos del INTA. Se simula el consumo de una pradera de referencia en región pampeana y campo natural en el resto.



## ESTADO DE LOS CULTIVOS

---

[MAIZ. Nuevamente se registraron lluvias que impidieron un avance de cosecha fluido. En varias zonas se cosecha con alto nivel de humedad, ante el peligro de “descalce” de plantas y afectación de espigas y granos.]

[SOJA. Cosecha a punto de finalizar, retrasada por lluvias. Hay problemas para movilizar las cosechas. Se teme dehiscencia de vainas y ataques de hongos en la semilla..]

[TRIGO. Las siembras se ven dificultadas por exceso de humedad y ascenso de napas, y por dificultades en los caminos para desplazar sembradoras. Dado lo avanzado de la campaña, podría no cumplirse la intención de siembra inicial. El 28 % de lo sembrado está emergiendo, y un 58 % en etapas de macollaje. En general el estado de los cultivos es bueno...]



## EVOLUCIÓN DE LA SUPERFICIE SEMBRADA Y COSECHADA

---

| AVANCE DE LA COSECHA DE MAIZ  |       |                         |       |       |       |       |       |       |                              |                          |
|---|-------|-------------------------|-------|-------|-------|-------|-------|-------|------------------------------|--------------------------|
| CAMPAÑA: 2013/2014(*)   |       |                         |       |       |       |       |       |       |                              |                          |
| DELEGACION  |       | AREA<br>SEMBRADA<br>Has | 12/06 | 19/06 | 26/06 | 03/07 | 10/07 | 17/07 | AREA<br>NO COSECHABLE<br>Has | AREA<br>COSECHADA<br>Has |
|   |       |                         | %     | %     | %     | %     | %     | %     |                              |                          |
| Bahía Blanca  |       | 6.600                   | -     | -     | -     | -     | -     | 30    | 2.800                        | 1.140                    |
| Bolívar   |       | 91.000                  | 54    | 61    | 65    | 70    | 80    | 81    | 10.000                       | 65.610                   |
| Bragado   |       | 100.200                 | 81    | 81    | 81    | 91    | 97    | 99    | 11.180                       | 88.170                   |
| Gral. Madariaga   |       | 57.700                  | 41    | 41    | 46    | 56    | 56    | 72    | 16.400                       | 29.800                   |
| Junín   |       | 90.500                  | 90    | 90    | 90    | 90    | 90    | 90    | 22.600                       | 61.110                   |
| La Plata  |       | 195.650                 | 96    | 98    | 98    | 98    | 98    | 98    | 15.180                       | 177.510                  |
| Lincoln   |       | 28.100                  | 80    | 85    | 85    | 90    | 92    | 94    | 7.900                        | 18.910                   |
| Pehuajó   |       | 280.000                 | 53    | 70    | 74    | 76    | 91    | 93    | 57.850                       | 206.600                  |
| Pergamino   |       | 63.000                  | 96    | 96    | 96    | 98    | 98    | 100   | 1.400                        | 61.600                   |
| Pigüé   |       | 60.000                  | 45    | 64    | 64    | 68    | 70    | 70    | 42.000                       | 12.600                   |
| Salliqueló  |       | 115.000                 | 20    | 31    | 43    | 60    | 65    | 67    | 88.000                       | 18.090                   |
| Tandil  |       | 164.000                 | 14    | 23    | 23    | 40    | 48    | 55    | 87.000                       | 42.370                   |
| Tres Arroyos  |       | 116.950                 | -     | -     | 4     | 16    | 33    | 33    | 33.500                       | 27.540                   |
| 25 de Mayo  |       | 110.000                 | 55    | 55    | 55    | 67    | 84    | 84    | 29.000                       | 68.040                   |
| BUENOS AIRES  | 13/14 | 1.478.700               | 58    | 64    | 66    | 72    | 80    | 82    | 424.810                      | 879.090                  |
|   | 12/13 | 1.606.583               | 81    | 88    | 93    | 95    | 97    | 98    |                              |                          |
| Laboulaye   |       | 373.000                 | 90    | 90    | 92    | 95    | 98    | 96    | 61.000                       | 305.760                  |
| Marcos Juárez   |       | 210.000                 | 76    | 79    | 84    | 87    | 89    | 90    | 16.300                       | 174.330                  |
| Río Cuarto  |       | 565.700                 | 44    | 52    | 57    | 62    | 70    | 74    | 10.000                       | 408.880                  |
| San Francisco   |       | 525.000                 | 13    | 20    | 32    | 39    | 46    | 52    | 53.000                       | 243.650                  |
| Villa María   |       | 243.800                 | 7     | 8     | 19    | 21    | 30    | 41    | 71.700                       | 70.730                   |
| CORDOBA   | 13/14 | 1.917.500               | 44    | 49    | 56    | 60    | 67    | 70    | 212.000                      | 1.203.350                |
|   | 12/13 | 1.907.350               | 81    | 88    | 92    | 94    | 96    | 97    |                              |                          |
| Paraná  |       | 88.200                  | 98    | 98    | 99    | 99    | 99    | 99    | 2.300                        | 84.890                   |
| Rosario del Tala  |       | 180.000                 | 83    | 85    | 89    | 93    | 96    | 96    | 7.040                        | 166.640                  |
| ENTRE RIOS  | 13/14 | 268.200                 | 88    | 89    | 92    | 95    | 97    | 97    | 9.340                        | 251.530                  |
|   | 12/13 | 248.500                 | 91    | 94    | 96    | 97    | 97    | 98    |                              |                          |
| General Pico  |       | 314.000                 | 67    | 78    | 87    | 89    | 89    | 89    | 190.100                      | 110.800                  |
| Santa Rosa  |       | 109.000                 | 25    | 41    | 57    | 70    | 72    | 87    | 95.000                       | 12.240                   |
| LA PAMPA  | 13/14 | 423.000                 | 53    | 65    | 77    | 83    | 84    | 89    | 285.100                      | 123.040                  |
|   | 12/13 | 271.500                 | 75    | 81    | 89    | 90    | 92    | 94    |                              |                          |
| Avellaneda  |       | 68.700                  | 10    | 10    | 12    | 15    | 17    | 19    | 7.000                        | 11.870                   |
| Cañada de Gómez   |       | 168.385                 | 68    | 68    | 80    | 80    | 80    | 85    | -                            | 143.190                  |
| Casilda   |       | 90.400                  | 56    | 67    | 70    | 88    | 98    | 89    | -                            | 88.170                   |
| Rafaela   |       | 118.000                 | 45    | 53    | 60    | 67    | 73    | 80    | 44.500                       | 58.530                   |
| Venado Tuerto   |       | 96.250                  | 77    | 80    | 85    | 90    | 90    | 91    | 11.250                       | 77.350                   |
| SANTA FE  | 13/14 | 541.735                 | 57    | 60    | 67    | 73    | 76    | 78    | 62.750                       | 379.110                  |
|   | 12/13 | 699.200                 | 86    | 87    | 89    | 91    | 92    | 92    |                              |                          |
| CATAMARCA   |       | 2.600                   | -     | -     | -     | -     | -     | -     | 730                          | -                        |
| CORRIENTES  |       | 12.800                  | 15    | 18    | 20    | 25    | 30    | 33    |                              | 4.220                    |
| CHACO   |       | 213.500                 | 10    | 12    | 17    | 19    | 23    | 26    | 19.500                       | 50.750                   |
| FORMOSA   |       | 8.000                   | 15    | 18    | 20    | 25    | 30    | 33    |                              | 2.640                    |
| JUJUY   |       | 4.510                   | -     | -     | -     | -     | -     | 36    | 1.000                        | 1.270                    |
| LA RIOJA  |       | -                       | -     | -     | -     | -     | -     | -     |                              |                          |
| MISIONES  |       | 30.820                  | 95    | 97    | 99    | 99    | 100   | 100   | 820                          | 30.000                   |
| SALTA   |       | 181.045                 | -     | -     | -     | -     | -     | 27    | 14.000                       | 44.400                   |
| SAN LUIS  |       | 210.000                 | 57    | 64    | 66    | 79    | 84    | 90    | 57.000                       | 138.420                  |
| SANTIAGO DEL ESTERO   |       | 775.000                 | 9     | 11    | 15    | 17    | 22    | 24    | 115.000                      | 159.060                  |
| TUCUMAN   |       | 56.000                  | -     | 0     | 5     | 9     | 30    | 35    | 3.690                        | 18.380                   |
| TOTAL PAIS  | 13/14 | 6.123.410               | 43    | 47    | 52    | 57    | 62    | 66    | 1.205.740                    | 3.285.260                |
|   | 12/13 | 6.133.378               | 80    | 85    | 88    | 91    | 92    | 94    |                              |                          |
| (*) Cifras Provisorias<br>Las AREAS están expresadas en hectáreas.<br>ESTIMACIONES AGRICOLAS<br>M.A.G. y P. |       |                         |       |       |       |       |       |       |                              |                          |

| AVANCE DE LA COSECHA DE MANI |          |                        |            |            |            |            |            |            |                        |                          |
|------------------------------|----------|------------------------|------------|------------|------------|------------|------------|------------|------------------------|--------------------------|
| CAMPAÑA: 2013/2014(*)        |          |                        |            |            |            |            |            |            |                        |                          |
| DELEGACION                   | TIPO     | AREA<br>SEMRADA<br>Has | 05/06<br>% | 12/06<br>% | 19/06<br>% | 26/06<br>% | 03/07<br>% | 10/07<br>% | AREA<br>PERDIDA<br>Has | AREA<br>COSECHADA<br>Has |
| CORRIENTES                   | Colorado | -                      | -          | -          | -          | -          | -          | -          | -                      | -                        |
|                              | Rosado   | 0                      | -          | -          | -          | -          | -          | -          | -                      | -                        |
|                              | Total    | 0                      | -          | -          | -          | -          | -          | -          | -                      | -                        |
|                              | 12/13    | -                      | -          | -          | -          | -          | -          | -          | -                      | -                        |
| BUENOS AIRES                 | Colorado | -                      | -          | -          | -          | -          | -          | -          | -                      | -                        |
|                              | Rosado   | 2.000                  | 100        | 100        | 100        | 100        | 100        | 100        | -                      | 2.000                    |
|                              | Total    | 2.000                  | 100        | 100        | 100        | 100        | 100        | 100        | -                      | 2.000                    |
|                              | 12/13    | 1.500                  | 90         | 99         | 100        | 100        | 100        | 100        | -                      | -                        |
| JUJUY                        | Colorado | -                      | -          | -          | -          | -          | -          | -          | -                      | -                        |
|                              | Rosado   | 588                    | 65         | 85         | 90         | 100        | 100        | 100        | -                      | 590                      |
|                              | Total    | 588                    | 65         | 85         | 90         | 100        | 100        | 100        | -                      | 590                      |
|                              | 12/13    | 588                    | 100        | 100        | 100        | 100        | 100        | 100        | -                      | -                        |
| SALTA                        | Colorado | -                      | -          | -          | -          | -          | -          | -          | -                      | -                        |
|                              | Rosado   | 9.050                  | 65         | 85         | 98         | 100        | 100        | 100        | -                      | 9.050                    |
|                              | Total    | 9.050                  | 65         | 85         | 98         | 100        | 100        | 100        | -                      | 9.050                    |
|                              | 12/13    | 9.050                  | 100        | 100        | 100        | 100        | 100        | 100        | -                      | -                        |
| SANTA FE                     | Colorado | -                      | -          | -          | -          | -          | -          | -          | -                      | -                        |
|                              | Rosado   | 300                    | 100        | 100        | 100        | 100        | 100        | 100        | -                      | 300                      |
|                              | Total    | 300                    | 100        | 100        | 100        | 100        | 100        | 100        | -                      | 300                      |
|                              | 12/13    | 300                    | 100        | 100        | 100        | 100        | 100        | 100        | -                      | -                        |
| SAN LUIS                     | Colorado | -                      | -          | -          | -          | -          | -          | -          | -                      | -                        |
|                              | Rosado   | 13.000                 | 66         | 78         | 86         | 94         | 94         | 96         | -                      | 12.420                   |
|                              | Total    | 13.000                 | 66         | 78         | 86         | 94         | 94         | 96         | -                      | 12.420                   |
|                              | 12/13    | 19.465                 | 72         | 92         | 96         | 98         | 100        | 100        | -                      | -                        |
| LA PAMPA                     | Colorado | -                      | -          | -          | -          | -          | -          | -          | -                      | -                        |
|                              | Rosado   | 15.100                 | 21         | 56         | 100        | 100        | 100        | 100        | -                      | 15.100                   |
|                              | Total    | 15.100                 | 21         | 56         | 100        | 100        | 100        | 100        | -                      | 15.100                   |
|                              | 12/13    | 15.860                 | 90         | 100        | 100        | 100        | 100        | -          | -                      | -                        |
| Laboulaye                    | Colorado | -                      | -          | -          | -          | -          | -          | -          | -                      | -                        |
|                              | Rosado   | 155.000                | 75         | 85         | 91         | 100        | 100        | 100        | -                      | 155.000                  |
|                              | Total    | 155.000                | 75         | 85         | 91         | 100        | 100        | 100        | -                      | 155.000                  |
| Marcos Juarez                | Colorado | 0                      | -          | -          | -          | -          | -          | -          | -                      | 0                        |
|                              | Rosado   | 2.500                  | 85         | 100        | 100        | 100        | 100        | 100        | -                      | 2.500                    |
|                              | Total    | 2.500                  | 85         | 100        | 100        | 100        | 100        | 100        | -                      | 2.500                    |
| Río Cuarto                   | Colorado | -                      | -          | -          | -          | -          | -          | -          | -                      | -                        |
|                              | Rosado   | 156.500                | 51         | 59         | 68         | 74         | 80         | 90         | -                      | 140.850                  |
|                              | Total    | 156.500                | 51         | 59         | 68         | 74         | 80         | 90         | -                      | 140.850                  |
| Villa María                  | Colorado | 400                    | 65         | 88         | 100        | 100        | 100        | 100        | -                      | 400                      |
|                              | Rosado   | 60.450                 | 41         | 60         | 75         | 85         | 92         | 96         | 480                    | 57.560                   |
|                              | Total    | 60.850                 | 41         | 60         | 75         | 84         | 91         | 95         | -                      | 57.960                   |
| CORDOBA                      | Colorado | 400                    | 65         | 87         | 100        | 100        | 100        | 100        | -                      | 400                      |
|                              | Rosado   | 374.450                | 59         | 70         | 79         | 87         | 90         | 95         | 480                    | 355.910                  |
|                              | Total    | 374.850                | 59         | 70         | 79         | 87         | 90         | 95         | 480                    | 356.310                  |
|                              | 12/13    | 371.300                | 71         | 84         | 92         | 97         | 99         | 100        | -                      | -                        |
| TOTAL PAIS                   | Colorado | 400                    | 65         | 87         | 100        | 100        | 100        | 100        | -                      | 400                      |
|                              | Rosado   | 414.488                | 59         | 70         | 80         | 88         | 91         | 95         | 480                    | 395.370                  |
|                              | Total    | 414.888                | 59         | 70         | 80         | 88         | 91         | 96         | 480                    | 395.770                  |
|                              | 12/13    | 418.063                | 72         | 85         | 93         | 97         | 99         | 100        | -                      | -                        |

(\*) Cifras provisionarias

La AREAS están expresadas en hectáreas.

ESTIMACIONES AGRICOLAS

M.A.G. y P.

| AVANCE DE LA COSECHA DE SOJA |              |                     |            |            |            |            |            |            |                    |                    |                      |  |
|------------------------------|--------------|---------------------|------------|------------|------------|------------|------------|------------|--------------------|--------------------|----------------------|--|
| CAMPAÑA: 2013/2014 (*)       |              |                     |            |            |            |            |            |            |                    |                    |                      |  |
| DELEGACION                   |              | AREA SEMBRADA<br>Ha | ###<br>%   | ###<br>%   | ###<br>%   | ###<br>%   | ###<br>%   | ###<br>%   | AREA PERDIDA<br>Ha | AREA FORRAJE<br>Ha | AREA COSECHADA<br>Ha |  |
| Bahía Blanca                 | 1ª           | 350                 | 100        | 100        | 100        | 100        | 100        | 100        | -                  | -                  | 350                  |  |
|                              | 2ª           | -                   | -          | -          | -          | -          | -          | -          | -                  | -                  | -                    |  |
| Bolivar                      | 1ª           | 325.300             | 91         | 92         | 93         | 96         | 98         | 98         | -                  | -                  | 318.794              |  |
|                              | 2ª           | 47.850              | 76         | 81         | 82         | 90         | 92         | 92         | -                  | -                  | 44.022               |  |
| Bragado                      | 1ª           | 422.010             | 90         | 90         | 91         | 98         | 100        | 100        | -                  | -                  | 422.010              |  |
|                              | 2ª           | 85.600              | 57         | 57         | 57         | 67         | 72         | 91         | -                  | -                  | 78.290               |  |
|                              | F            | 6.990               | -          | -          | -          | -          | -          | -          | -                  | 6.990              | -                    |  |
| Gral. Madariaga              | 1ª           | 97.100              | 96         | 97         | 98         | 98         | 98         | 99         | 1.580              | -                  | 94.756               |  |
|                              | 2ª           | 23.700              | -          | -          | 54         | 71         | 76         | 95         | -                  | -                  | 22.619               |  |
| Junín                        | 1ª           | 523.500             | 90         | 90         | 90         | 90         | 90         | 95         | 8.000              | -                  | 489.725              |  |
|                              | 2ª           | 125.400             | 75         | 80         | 80         | 90         | 90         | 95         | 4.500              | -                  | 114.855              |  |
| La Plata                     | 1ª           | 69.200              | 85         | 90         | 92         | 96         | 98         | 98         | -                  | -                  | 67.650               |  |
|                              | 2ª           | 25.300              | 40         | 49         | 53         | 62         | 73         | 75         | -                  | -                  | 19.071               |  |
|                              | F            | 3.500               | -          | -          | -          | -          | -          | -          | -                  | 3.500              | -                    |  |
| Lincoln                      | 1ª           | 669.500             | 97         | 98         | 98         | 99         | 99         | 99         | -                  | -                  | 660.127              |  |
|                              | 2ª           | 128.420             | 93         | 96         | 98         | 98         | 98         | 98         | -                  | -                  | 126.185              |  |
|                              | F            | 14.000              | -          | -          | -          | -          | -          | -          | -                  | 14.000             | -                    |  |
| Pehuajó                      | 1ª           | 542.150             | 91         | 96         | 98         | 99         | 100        | 100        | -                  | -                  | 542.150              |  |
|                              | 2ª           | 96.500              | 64         | 95         | 98         | 99         | 100        | 100        | -                  | -                  | 96.500               |  |
|                              | F            | 16.100              | -          | -          | -          | -          | -          | -          | -                  | 16.100             | -                    |  |
| Pergamino                    | 1ª           | 728.050             | 100        | 100        | 100        | 100        | 100        | 100        | -                  | -                  | 728.050              |  |
|                              | 2ª           | 72.150              | 93         | 98         | 98         | 99         | 100        | 100        | 1.300              | -                  | 70.850               |  |
|                              | F            | -                   | -          | -          | -          | -          | -          | -          | -                  | -                  | -                    |  |
| Pigüé                        | 1ª           | 185.000             | 60         | 70         | 80         | 90         | 90         | 90         | 3.000              | -                  | 164.692              |  |
|                              | 2ª           | 6.800               | 46         | 69         | 81         | 90         | 90         | 90         | 2.900              | -                  | 3.521                |  |
| Salliqueló                   | 1ª           | 224.300             | 98         | 100        | 100        | 100        | 100        | 100        | -                  | -                  | 224.300              |  |
|                              | 2ª           | 24.000              | 89         | 95         | 99         | 100        | 100        | 100        | 1.000              | -                  | 23.000               |  |
|                              | F            | 5.000               | -          | -          | -          | -          | -          | -          | -                  | 5.000              | -                    |  |
| Tandil                       | 1ª           | 644.000             | 92         | 96         | 96         | 99         | 100        | 100        | -                  | -                  | 644.000              |  |
|                              | 2ª           | 258.500             | 26         | 46         | 46         | 55         | 70         | 75         | -                  | -                  | 192.944              |  |
| Tres Arroyos                 | 1ª           | 631.000             | 77         | 77         | 77         | 95         | 98         | 100        | -                  | -                  | 631.000              |  |
|                              | 2ª           | 54.900              | -          | 10         | 27         | 74         | 97         | 100        | -                  | -                  | 54.900               |  |
| 25 de Mayo                   | 1ª           | 361.900             | 83         | 84         | 90         | 94         | 95         | 95         | 27.500             | -                  | 317.680              |  |
|                              | 2ª           | 125.100             | 33         | 33         | 42         | 52         | 65         | 65         | 21.600             | -                  | 67.275               |  |
| <b>BUENOS AIRES</b>          | <b>13/14</b> | <b>6.543.170</b>    | <b>84</b>  | <b>87</b>  | <b>89</b>  | <b>94</b>  | <b>95</b>  | <b>97</b>  | <b>71.380</b>      | <b>45.590</b>      | <b>6.219.316</b>     |  |
|                              | <b>12/13</b> | <b>6.734.155</b>    | <b>97</b>  | <b>99</b>  | <b>100</b> | <b>100</b> | <b>100</b> | <b>100</b> | <b>-</b>           | <b>-</b>           | <b>-</b>             |  |
| Laboulaye                    | 1ª           | 800.000             | 100        | 100        | 100        | 100        | 100        | 100        | 5.000              | -                  | 795.000              |  |
|                              | 2ª           | 140.000             | 100        | 100        | 100        | 100        | 100        | 100        | -                  | -                  | 140.000              |  |
| M. Juárez                    | 1ª           | 1.082.800           | 100        | 100        | 100        | 100        | 100        | 100        | 28.600             | -                  | 1.054.200            |  |
|                              | 2ª           | 90.500              | 100        | 100        | 100        | 100        | 100        | 100        | 2.500              | -                  | 88.000               |  |
|                              | F            | 100                 | -          | -          | -          | -          | -          | -          | -                  | 100                | -                    |  |
| Río Cuarto                   | 1ª           | 1.117.600           | 100        | 100        | 100        | 100        | 100        | 100        | -                  | -                  | 1.117.600            |  |
|                              | 2ª           | 60.200              | 98         | 100        | 100        | 100        | 100        | 100        | -                  | -                  | 60.200               |  |
| S. Francisco                 | 1ª           | 853.000             | 100        | 100        | 100        | 100        | 100        | 100        | 20.000             | -                  | 833.000              |  |
|                              | 2ª           | 141.000             | 100        | 100        | 100        | 100        | 100        | 100        | 10.000             | -                  | 131.000              |  |
| V. María                     | 1ª           | 790.600             | 100        | 100        | 100        | 100        | 100        | 100        | 6.950              | -                  | 783.650              |  |
|                              | 2ª           | 199.100             | 96         | 100        | 100        | 100        | 100        | 100        | 1.450              | -                  | 197.650              |  |
| <b>CORDOBA</b>               | <b>13/14</b> | <b>5.274.900</b>    | <b>100</b> | <b>100</b> | <b>100</b> | <b>100</b> | <b>100</b> | <b>100</b> | <b>74.500</b>      | <b>100</b>         | <b>5.200.300</b>     |  |
|                              | <b>12/13</b> | <b>5.349.312</b>    | <b>100</b> | <b>100</b> | <b>100</b> | <b>100</b> | <b>100</b> | <b>100</b> | <b>-</b>           | <b>-</b>           | <b>-</b>             |  |
| Paraná                       | 1ª           | 402.000             | 100        | 100        | 100        | 100        | 100        | 100        | -                  | -                  | 402.000              |  |
|                              | 2ª           | 120.000             | 98         | 98         | 100        | 100        | 100        | 100        | -                  | -                  | 120.000              |  |
| R. del Tala                  | 1ª           | 790.000             | 100        | 100        | 100        | 100        | 100        | 100        | 1.500              | -                  | 788.500              |  |
|                              | 2ª           | 160.000             | 96         | 98         | 100        | 100        | 100        | 100        | 1.000              | -                  | 159.000              |  |
|                              | F            | -                   | -          | -          | -          | -          | -          | -          | -                  | -                  | -                    |  |
| <b>ENTRE RIOS</b>            | <b>13/14</b> | <b>1.472.000</b>    | <b>99</b>  | <b>99</b>  | <b>100</b> | <b>100</b> | <b>100</b> | <b>100</b> | <b>2.500</b>       | <b>-</b>           | <b>1.469.500</b>     |  |
|                              | <b>12/13</b> | <b>1.418.600</b>    | <b>100</b> | <b>100</b> | <b>100</b> | <b>100</b> | <b>100</b> | <b>100</b> | <b>-</b>           | <b>-</b>           | <b>-</b>             |  |
| General Pico                 | 1ª           | 378.600             | 93         | 100        | 100        | 100        | 100        | 100        | 12.600             | -                  | 366.000              |  |
|                              | 2ª           | 17.300              | -          | 38         | 69         | 100        | 100        | 100        | 1.500              | -                  | 15.800               |  |
| Santa Rosa                   | 1ª           | 70.000              | 86         | 91         | 98         | 100        | 100        | 100        | -                  | -                  | 70.000               |  |
|                              | 2ª           | 8.000               | 26         | 96         | 99         | 100        | 100        | 100        | 500                | -                  | 7.500                |  |
| <b>LA PAMPA</b>              | <b>13/14</b> | <b>473.900</b>      | <b>87</b>  | <b>96</b>  | <b>99</b>  | <b>100</b> | <b>100</b> | <b>100</b> | <b>14.600</b>      | <b>-</b>           | <b>459.300</b>       |  |
|                              | <b>12/13</b> | <b>447.400</b>      | <b>99</b>  | <b>100</b> | <b>100</b> | <b>100</b> | <b>100</b> | <b>100</b> | <b>-</b>           | <b>-</b>           | <b>-</b>             |  |
| Avellaneda                   | 1ª           | 136.500             | 43         | 66         | 86         | 97         | 99         | 100        | -                  | -                  | 136.500              |  |
|                              | 2ª           | 43.000              | 33         | 59         | 77         | 91         | 97         | 98         | -                  | -                  | 42.140               |  |
| C. de Gómez                  | 1ª           | 868.000             | 100        | 100        | 100        | 100        | 100        | 100        | -                  | -                  | 868.000              |  |
|                              | 2ª           | 170.000             | 100        | 100        | 100        | 100        | 100        | 100        | -                  | -                  | 170.000              |  |
| Casilda                      | 1ª           | 607.000             | 100        | 100        | 100        | 100        | 100        | 100        | 12.900             | -                  | 594.100              |  |
|                              | 2ª           | 105.300             | 100        | 100        | 100        | 100        | 100        | 100        | -                  | -                  | 105.300              |  |
| Rafaela                      | 1ª           | 587.000             | 98         | 100        | 100        | 100        | 100        | 100        | 20.000             | -                  | 567.000              |  |
|                              | 2ª           | 233.000             | 96         | 100        | 100        | 100        | 100        | 100        | 5.000              | -                  | 228.000              |  |
| V. Tuerto                    | 1ª           | 525.000             | 100        | 100        | 100        | 100        | 100        | 100        | -                  | -                  | 525.000              |  |
|                              | 2ª           | 85.000              | 99         | 99         | 100        | 100        | 100        | 100        | 6.500              | -                  | 78.500               |  |
| <b>SANTA FE</b>              | <b>13/14</b> | <b>3.359.800</b>    | <b>96</b>  | <b>98</b>  | <b>99</b>  | <b>99</b>  | <b>99</b>  | <b>99</b>  | <b>44.400</b>      | <b>-</b>           | <b>3.314.540</b>     |  |
|                              | <b>12/13</b> | <b>3.173.500</b>    | <b>100</b> | <b>100</b> | <b>100</b> | <b>100</b> | <b>100</b> | <b>100</b> | <b>-</b>           | <b>-</b>           | <b>-</b>             |  |
| CATAMARCA                    |              | 16.500              | 83         | 92         | 96         | 100        | 100        | 100        | 1.570              | -                  | 14.930               |  |
| CORRIENTES                   |              | 25.000              | 60         | 70         | 80         | 90         | 95         | 100        | -                  | -                  | 25.000               |  |
| PCIA. R. S. PEÑA             |              | 295.000             | 75         | 83         | 91         | 97         | 99         | 100        | 9.320              | -                  | 285.680              |  |
| CHARATA (Chaco)              |              | 330.000             | 43         | 59         | 78         | 89         | 95         | 98         | -                  | -                  | 323.433              |  |
| FORMOSA                      |              | 12.000              | 60         | 70         | 80         | 90         | 95         | 100        | -                  | -                  | 12.000               |  |
| JUJUY                        |              | 9.220               | 68         | 88         | 100        | 100        | 100        | 100        | -                  | -                  | 9.220                |  |
| MISIONES                     |              | 1.300               | 100        | 100        | 100        | 100        | 100        | 100        | -                  | -                  | 1.300                |  |
| SALTA                        |              | 495.105             | 73         | 85         | 95         | 100        | 100        | 100        | -                  | -                  | 495.105              |  |
| SAN LUIS                     | 1º           | 390.000             | 100        | 100        | 100        | 100        | 100        | 100        | -                  | -                  | 390.000              |  |
|                              | 2º           | 2.500               | 100        | 100        | 100        | 100        | 100        | 100        | -                  | -                  | 2.500                |  |
| S. ESTERO                    |              | 297.000             | 92         | 92         | 100        | 100        | 100        | 100        | -                  | -                  | 297.000              |  |
| QUIMILI (S. del Est.)        |              | 850.000             | 49         | 82         | 85         | 90         | 98         | 98         | -                  | -                  | 836.655              |  |
| TUCUMAN                      |              | 197.700             | 82         | 93         | 98         | 100        | 100        | 100        | 2.590              | -                  | 195.110              |  |
| <b>TOTAL PAIS</b>            | <b>13/14</b> | <b>20.045.095</b>   | <b>89</b>  | <b>93</b>  | <b>95</b>  | <b>97</b>  | <b>98</b>  | <b>99</b>  | <b>220.860</b>     | <b>45.690</b>      | <b>19.550.889</b>    |  |
|                              | <b>12/13</b> | <b>20.035.572</b>   | <b>99</b>  | <b>99</b>  | <b>100</b> | <b>100</b> | <b>100</b> | <b>100</b> | <b>-</b>           | <b>-</b>           | <b>-</b>             |  |

(\*) Cifras provisorias  
Las áreas están expresadas en hectáreas  
ESTIMACIONES AGRICOLAS  
M.A.G. y P.



| AVANCE DE LA COSECHA DE SORGO |       |                         |            |            |            |            |            |            |                        |                          |
|-------------------------------|-------|-------------------------|------------|------------|------------|------------|------------|------------|------------------------|--------------------------|
| CAMPAÑA: 2013/2014(*)         |       |                         |            |            |            |            |            |            |                        |                          |
| DELEGACION                    |       | AREA<br>SEMBRADA<br>Has | 12/06<br>% | 19/06<br>% | 26/06<br>% | 03/07<br>% | 10/07<br>% | 17/07<br>% | AREA<br>PERDIDA<br>Has | AREA<br>COSECHADA<br>Has |
| Bahía Blanca                  |       | 1.000                   | -          | -          | -          | -          | -          | -          | 500                    | -                        |
| Bolívar                       |       | 3.000                   | -          | -          | -          | 10         | 10         | 10         | -                      | 300                      |
| Bragado                       |       | 11.600                  | 56         | 56         | 56         | 57         | 69         | 86         | 5.360                  | 5.370                    |
| General Madariaga             |       | -                       | -          | -          | -          | -          | -          | -          | -                      | -                        |
| Junín                         |       | 8.400                   | 20         | 40         | 40         | 90         | 90         | 95         | 2.700                  | 5.420                    |
| La Plata                      |       | 5.850                   | 30         | 42         | 47         | 59         | 69         | 73         | 2.650                  | 2.320                    |
| Lincoln                       |       | 9.800                   | 64         | 81         | 87         | 94         | 97         | 97         | 5.600                  | 4.070                    |
| Pehuajó                       |       | 3.970                   | 100        | 100        | 100        | 100        | 100        | 100        | 1.070                  | 2.900                    |
| Pergamino                     |       | 11.050                  | 84         | 84         | 84         | 90         | 100        | 100        | -                      | 11.050                   |
| Pigüé                         |       | 20.000                  | 17         | 31         | 47         | 61         | 65         | 65         | 13.000                 | 4.570                    |
| Salliqueló                    |       | 40.000                  | -          | 13         | 35         | 77         | 79         | 80         | 27.500                 | 10.000                   |
| Tandil                        |       | -                       | -          | -          | -          | -          | -          | -          | -                      | -                        |
| Tres Arroyos                  |       | -                       | -          | -          | -          | -          | -          | -          | -                      | -                        |
| 25 de Mayo                    |       | 14.500                  | 26         | 26         | 26         | 41         | 64         | 64         | -                      | 9.330                    |
| BUENOS AIRES                  | 13/14 | 129.170                 | 36         | 43         | 49         | 67         | 76         | 78         | 58.380                 | 55.330                   |
|                               | 12/13 | 143.790                 | 60         | 75         | 87         | 89         | 91         | 91         | -                      | -                        |
| Laboulaye                     |       | 53.000                  | 22         | 40         | 60         | 78         | 80         | 88         | 2.000                  | 45.030                   |
| Marcos Juárez                 |       | 18.500                  | 28         | 32         | 46         | 59         | 60         | 63         | 8.100                  | 6.550                    |
| Río Cuarto                    |       | 65.500                  | 60         | 83         | 95         | 100        | 100        | 100        | -                      | 65.500                   |
| San Francisco                 |       | 94.500                  | 29         | 54         | 83         | 97         | 98         | 98         | 33.000                 | 60.520                   |
| Villa María                   |       | 77.300                  | 66         | 91         | 95         | 95         | 96         | 97         | 300                    | 75.020                   |
| CORDOBA                       | 13/14 | 308.800                 | 46         | 68         | 83         | 92         | 93         | 95         | 43.400                 | 252.620                  |
|                               | 12/13 | 262.300                 | 90         | 93         | 96         | 97         | 97         | 99         | -                      | -                        |
| Paraná                        |       | 58.000                  | 97         | 97         | 99         | 100        | 100        | 100        | -                      | 58.000                   |
| Rosario del Tala              |       | 65.000                  | 84         | 87         | 94         | 96         | 97         | 97         | 8.000                  | 55.310                   |
| ENTRE RIOS                    | 13/14 | 123.000                 | 91         | 92         | 96         | 98         | 99         | 99         | 8.000                  | 113.310                  |
|                               | 12/13 | 136.500                 | 96         | 98         | 99         | 100        | 100        | 100        | -                      | -                        |
| General Pico                  |       | 6.300                   | -          | -          | 41         | 63         | 63         | 83         | 200                    | 5.080                    |
| Santa Rosa                    |       | 61.000                  | -          | 15         | 29         | 47         | 55         | 77         | 34.500                 | 20.420                   |
| LA PAMPA                      | 13/14 | 67.300                  | -          | 13         | 31         | 50         | 56         | 78         | 34.700                 | 25.500                   |
|                               | 12/13 | 85.900                  | 58         | 67         | 95         | 97         | 99         | 99         | -                      | -                        |
| Avellaneda                    |       | 74.000                  | 42         | 55         | 64         | 69         | 74         | 78         | 10.000                 | 50.000                   |
| Cañada de Gómez               |       | 20.000                  | 92         | 95         | 97         | 97         | 97         | 97         | -                      | 19.380                   |
| Casilda                       |       | 7.100                   | 100        | 100        | 100        | 100        | 100        | 100        | -                      | 7.100                    |
| Rafaela                       |       | 69.000                  | 95         | 97         | 100        | 100        | 100        | 100        | 29.000                 | 40.000                   |
| Venado Tuerto                 |       | 3.500                   | 90         | 95         | 98         | 98         | 99         | 100        | -                      | 3.500                    |
| SANTA FE                      | 13/14 | 173.600                 | 69         | 77         | 82         | 85         | 87         | 89         | 39.000                 | 119.980                  |
|                               | 12/13 | 186.700                 | 91         | 92         | 94         | 95         | 97         | 97         | -                      | -                        |
| CATAMARCA                     |       | -                       | -          | -          | -          | -          | -          | -          | -                      | -                        |
| CORRIENTES                    |       | -                       | -          | -          | -          | -          | -          | -          | -                      | -                        |
| Pcia. R. S. PEÑA (Chaco)      |       | 88.000                  | 30         | 37         | 45         | 51         | 60         | 74         | 18.430                 | 51.290                   |
| CHARATA (Chaco)               |       | 57.500                  | 61         | 67         | 68         | 74         | 76         | 85         | 1.630                  | 47.620                   |
| FORMOSA                       |       | -                       | -          | -          | -          | -          | -          | -          | -                      | -                        |
| JUJUY                         |       | -                       | -          | -          | -          | -          | -          | -          | -                      | -                        |
| MISIONES                      |       | -                       | -          | -          | -          | -          | -          | -          | -                      | -                        |
| SALTA                         |       | -                       | -          | -          | -          | -          | -          | -          | -                      | -                        |
| SAN LUIS                      |       | 38.000                  | 85         | 95         | 95         | 100        | 100        | 100        | 7.500                  | 30.500                   |
| SANTIAGO DEL ESTERO           |       | 26.100                  | 88         | 96         | 97         | 98         | 98         | 98         | 4.600                  | 21.110                   |
| QUIMILI (Sgo. Del Estero)     |       | 80.000                  | 8          | 9          | 17         | 22         | 30         | 33         | -                      | 26.530                   |
| TUCUMAN                       |       | 4.450                   | 62         | 64         | 94         | 100        | 100        | 100        | 2.000                  | 2.450                    |
| TOTAL PAIS                    | 13/14 | 1.095.920               | 52         | 62         | 71         | 78         | 81         | 85         | 217.640                | 746.240                  |
|                               | 12/13 | 1.157.963               | 73         | 80         | 85         | 87         | 89         | 91         | -                      | -                        |

(\*) Cifras Provisorias  
Las AREAS están expresadas en hectáreas.  
ESTIMACIONES AGRICOLAS  
M.A.G. y P.

AVANCE DE LA SIEMBRA DE CEBADA CERVECERA

CAMPAÑA: 2014/2015(\*)

| DELEGACION        |       | AREA<br>A SEMBRAR<br>Ha | 12/06<br>% | 19/06<br>% | 26/06<br>% | 03/07<br>% | 10/07<br>% | 17/07<br>% | AREA<br>SEMBRADA<br>Has |
|-------------------|-------|-------------------------|------------|------------|------------|------------|------------|------------|-------------------------|
| Bahía Blanca      |       | 32.300                  | 22         | 27         | 53         | 81         | 81         | 81         | 26.276                  |
| Bolívar           |       | 28.500                  |            |            |            |            | 100        | 100        | 28.500                  |
| Bragado           |       | 24.750                  |            |            |            | 10         | 20         | 35         | 8.556                   |
| General Madariaga |       | 8.500                   |            |            |            |            |            | 93         | 7.907                   |
| Junín             |       | 44.600                  |            |            |            | 10         | 40         | 70         | 31.220                  |
| La Plata          |       | 14.000                  |            |            |            |            | 6          | 8          |                         |
| Lincoln           |       | 22.500                  |            | 13         | 23         | 36         | 47         | 62         | 13.921                  |
| Pehuajó           |       | 71.600                  |            | 52         | 68         | 72         | 100        | 100        | 71.600                  |
| Pergamino         |       | 4.200                   | 92         | 100        | 100        | 100        | 100        | 100        | 4.200                   |
| Pigüé             |       | 120.000                 | 0          | 21         | 38         | 53         | 68         | 68         | 81.504                  |
| Salliqueló        |       | 46.000                  |            | 11         | 37         | 67         | 74         | 75         | 34.500                  |
| Tandil            |       | 244.800                 |            |            |            |            | 7          | 11         | 26.659                  |
| T.Arroyos         |       | 334.700                 |            |            | 16         | 49         | 54         | 64         | 213.672                 |
| 25 de Mayo        |       | 35.600                  |            |            |            | 5          | 15         | 15         | 5.490                   |
| BUENOS AIRES      | 14/15 | 1.032.050               | 1          | 8          | 19         | 35         | 47         | 54         | 554.004                 |
|                   | 13/14 | 1.148.051               | 15         | 24         | 36         | 47         | 56         | 64         |                         |
| Laboulaye         |       | 3.500                   |            | 30         | 100        | 100        | 100        | 100        | 3.500                   |
| M. Juárez         |       | 4.000                   |            | 15         | 33         | 85         | 90         | 100        | 4.000                   |
| Río Cuarto        |       |                         |            |            |            |            |            |            | -                       |
| S. Francisco      |       | 5.000                   |            |            |            |            | 100        | 100        | 5.000                   |
| Villa María       |       |                         |            |            |            |            |            |            | -                       |
| CORDOBA           | 14/15 | 12.500                  | -          | 13         | 38         | 55         | 97         | 100        | 12.500                  |
|                   | 13/14 | 36.320                  | 4          | 5          | 9          | 19         | 21         | 37         |                         |
| Paraná            |       | 5.100                   |            |            |            |            | 100        | 100        | 5.100                   |
| R. del Tala       |       | 2.000                   |            |            |            |            |            |            | -                       |
| ENTRE RIOS        | 14/15 | 7.100                   | -          | -          | -          | -          | 72         | 72         | 5.100                   |
|                   | 13/14 | 11.500                  | 84         | 92         | 96         | 97         | 98         | 100        |                         |
| General Pico      |       | 23.800                  | 16         | 34         | 67         | 86         | 90         | 90         | 21.420                  |
| Santa Rosa        |       | 6.000                   |            |            |            |            |            | 81         | 4.860                   |
| LA PAMPA          | 14/15 | 29.800                  | 13         | 27         | 53         | 69         | 72         | 88         | 26.280                  |
|                   | 13/14 | 29.600                  | -          | -          | -          | -          | -          | 40         |                         |
| Avellaneda        |       |                         |            |            |            |            |            |            | -                       |
| C. de Gómez       |       | 6.800                   |            |            |            |            | 100        | 100        | 6.800                   |
| Casilda           |       | 6.200                   |            |            |            | 100        | 100        | 100        | 6.200                   |
| Rafaela           |       | 3.500                   |            |            |            | 100        | 100        | 100        | 3.500                   |
| V. Tuerto         |       | 15.000                  |            | 8          | 35         | 50         | 82         | 95         | 14.250                  |
| SANTA FE          | 14/15 | 31.500                  | -          | 4          | 17         | 55         | 91         | 98         | 30.750                  |
|                   | 13/14 | 37.555                  | 19         | 48         | 85         | 100        | 100        | 100        |                         |
| SAN LUIS          | 14/15 |                         |            |            |            |            |            |            | -                       |
|                   | 13/14 | 120                     |            |            |            |            |            |            |                         |
| TOTAL PAIS        | 14/15 | 1.112.950               | 1          | 8          | 20         | 36         | 50         | 57         | 628.634                 |
|                   | 13/14 | 1.263.026               | 15         | 24         | 36         | 47         | 56         | 64         |                         |

(\*) Cifras Provisorias

Las AREAS están expresadas en hectáreas.

ESTIMACIONES AGRICOLAS

M. A. G. y P.

| AVANCE DE LA SIEMBRA DE TRIGO |           |                          |            |            |            |            |            |            |                         |
|-------------------------------|-----------|--------------------------|------------|------------|------------|------------|------------|------------|-------------------------|
| CAMPAÑA: 2014/2015(*)         |           |                          |            |            |            |            |            |            |                         |
| DELEGACION                    |           | AREA<br>A SEMBRAR<br>Has | 12/06<br>% | 19/06<br>% | 26/06<br>% | 03/07<br>% | 10/07<br>% | 17/07<br>% | AREA<br>SEMBRADA<br>Has |
| Bahía Blanca                  | T. Pan    | 102.000                  | 23         | 28         | 52         | 77         | 77         | 77         | 78.740                  |
|                               | T. Fideos |                          | -          | -          | -          | -          | -          | -          | -                       |
| Bolívar                       | T. Pan    | 56.500                   | -          | -          | -          | 5          | 42         | 56         | 31.440                  |
|                               | T. Fideos | 3.000                    | -          | -          | -          | -          | 100        | 100        | 3.000                   |
| Bragado                       |           | 50.500                   | -          | -          | -          | 10         | 19         | 33         | 16.510                  |
| General Madariaga             |           | 26.600                   | -          | -          | 2          | 13         | 15         | 65         | 17.180                  |
| Junín                         |           | 81.700                   | -          | -          | 20         | 30         | 50         | 70         | 57.190                  |
| La Plata                      |           | 25.450                   | -          | -          | -          | 11         | 15         | 17         | 4.430                   |
| Lincoln                       |           | 80.000                   | 7          | 22         | 32         | 46         | 57         | 69         | 54.950                  |
|                               | T. Pan    | 52.400                   | 87         | 38         | 48         | 52         | 90         | 94         | 49.150                  |
|                               | T. Fideos | 3.000                    | -          | -          | -          | 20         | 81         | 100        | 3.000                   |
| Pergamino                     |           | 48.500                   | 24         | 31         | 31         | 35         | 89         | 100        | 48.500                  |
| Pigüé                         | T. Pan    | 380.000                  | 22         | 40         | 50         | 60         | 68         | 68         | 258.020                 |
|                               | T. Fideos | 6.000                    | -          | -          | 20         | 38         | 51         | 51         | 3.070                   |
| Salliqueló                    | T. Pan    | 180.000                  | 22         | 35         | 54         | 73         | 78         | 80         | 144.000                 |
|                               | T. Fideos | 2.100                    | -          | 45         | 90         | 100        | 100        | 100        | 2.100                   |
| Tandil                        | T. Pan    | 285.000                  | -          | -          | -          | -          | 4          | 8          | 22.970                  |
|                               | T. Fideos | 5.000                    | -          | -          | -          | -          | -          | -          | -                       |
| T.Arroyos                     | T. Pan    | 447.300                  | -          | -          | 10         | 38         | 42         | 50         | 223.110                 |
|                               | T. Fideos | 23.300                   | -          | -          | -          | -          | -          | -          | -                       |
| 25 de Mayo                    |           | 60.000                   | -          | -          | -          | 5          | 19         | 19         | 11.110                  |
| BUENOS AIRES                  | 14/15     | 1.918.350                | 11         | 15         | 25         | 38         | 48         | 54         | 1.028.470               |
|                               | 13/14     | 1.638.495                | 13         | 23         | 36         | 46         | 59         | 68         | -                       |
| Laboulaye                     |           | 150.000                  | 25         | 45         | 72         | 80         | 85         | 90         | 135.000                 |
| M. Juárez                     |           | 119.200                  | 82         | 85         | 90         | 95         | 98         | 100        | 119.200                 |
| Río Cuarto                    |           | 96.840                   | 61         | 81         | 88         | 95         | 98         | 100        | 96.840                  |
| S. Francisco                  |           | 350.000                  | 66         | 74         | 83         | 95         | 100        | 100        | 350.000                 |
| Villa María                   |           | 220.000                  | 50         | 81         | 92         | 95         | 97         | 100        | 220.000                 |
| CORDOBA                       | 14/15     | 936.040                  | 57         | 73         | 85         | 93         | 96         | 98         | 921.040                 |
|                               | 13/14     | 724.830                  | 51         | 61         | 80         | 85         | 88         | 90         | -                       |
| Paraná                        |           | 140.000                  | 17         | 17         | 53         | 73         | 83         | 95         | 132.730                 |
| R. del Tala                   |           | 183.000                  | 8          | 10         | 24         | 45         | 68         | 82         | 149.620                 |
| ENTRE RIOS                    | 14/15     | 323.000                  | 12         | 13         | 37         | 57         | 74         | 87         | 282.350                 |
|                               | 13/14     | 284.940                  | 31         | 47         | 60         | 78         | 90         | 94         | -                       |
| General Pico                  |           | 120.000                  | 32         | 45         | 75         | 91         | 92         | 92         | 110.400                 |
| Santa Rosa                    |           | 110.000                  | 31         | 40         | 60         | 72         | 73         | 87         | 96.100                  |
| LA PAMPA                      | 14/15     | 230.000                  | 31         | 43         | 68         | 82         | 83         | 90         | 206.500                 |
|                               | 13/14     | 196.500                  | 6          | 10         | 25         | 29         | 48         | 69         | -                       |
| Avellaneda                    |           | 87.900                   | 8          | 22         | 32         | 63         | 89         | 97         | 85.630                  |
| C. de Gómez                   |           | 223.900                  | 53         | 64         | 78         | 90         | 94         | 98         | 219.110                 |
| Casilda                       |           | 104.000                  | 37         | 60         | 67         | 91         | 99         | 100        | 104.000                 |
| Rafaela                       |           | 231.200                  | 25         | 45         | 68         | 88         | 97         | 100        | 231.200                 |
| V. Tuerto                     |           | 88.000                   | 8          | 12         | 50         | 75         | 90         | 95         | 83.600                  |
| SANTA FE                      | 14/15     | 735.000                  | 31         | 46         | 65         | 84         | 94         | 98         | 723.540                 |
|                               | 13/14     | 643.950                  | 50         | 66         | 82         | 89         | 99         | 100        | -                       |
| CATAMARCA                     |           | 1.700                    | 81         | 90         | 100        | 100        | 100        | 100        | 1.700                   |
| CORRIENTES                    |           | -                        | -          | -          | -          | -          | -          | -          | -                       |
| Pcia. R. S. Peña (CHACO)      |           | 30.000                   | 29         | 38         | 52         | 72         | 86         | 95         | 28.370                  |
| Charata (CHACO)               |           | 45.000                   | 6          | 14         | 28         | 36         | 62         | 82         | 36.720                  |
| FORMOSA                       |           | -                        | -          | -          | -          | -          | -          | -          | -                       |
| JUJUY                         |           | 2.835                    | 70         | 75         | 91         | 100        | 100        | 100        | 2.840                   |
| MISIONES                      |           | -                        | -          | -          | -          | -          | -          | -          | -                       |
| SALTA                         |           | 62.915                   | 56         | 67         | 81         | 91         | 100        | 100        | 62.920                  |
| SAN LUIS                      | T. Pan    | 4.500                    | 49         | 68         | 89         | 100        | 100        | 100        | 4.500                   |
|                               | T. Fideos | 500                      | 80         | 100        | 100        | 100        | 100        | 100        | 500                     |
| S. ESTERO                     |           | 71.000                   | 88         | 96         | 100        | 100        | 100        | 100        | 71.000                  |
| Quimilí (S. ESTERO)           |           | 90.000                   | -          | 38         | 57         | 71         | 87         | 90         | 81.300                  |
| TUCUMAN                       | T. Pan    | 60.000                   | 69         | 96         | 100        | 100        | 100        | 100        | 60.000                  |
|                               | T. Fideos | 5.000                    | 83         | 100        | 100        | 100        | 100        | 100        | 5.000                   |
| TOTAL PAIS                    | 14/15     | 4.515.840                | 28         | 38         | 51         | 64         | 73         | 78         | 3.516.750               |
|                               | 13/14     | 3.648.070                | 28         | 38         | 53         | 62         | 73         | 79         | -                       |

(\*) Cifras Provisorias  
Las AREAS están expresadas en hectáreas.  
ESTIMACIONES AGRICOLAS  
M. A. G. y P.



ESTADO DE LOS CULTIVOS  
Y HUMEDAD DEL SUELO

HUMEDAD Y ESTADO DE LOS CULTIVOS

Desde el 11/07/14 hasta el 17/07/14

| PROVINCIA           | DELEGACION          | MAIZ               |   |   |     |     |                |     |    |     |         |
|---------------------|---------------------|--------------------|---|---|-----|-----|----------------|-----|----|-----|---------|
|                     |                     | Estadio Fenológico |   |   |     |     | Estado General |     |    |     | Humedad |
|                     |                     | E                  | C | F | L   | M   | MB             | B   | R  | M   |         |
| BUENOS AIRES        | BAHIA BLANCA        | -                  | - | - | -   | 100 | -              | 42  | 58 | -   | A/E     |
|                     | BOLIVAR             | -                  | - | - | -   | 100 | -              | 50  | 50 | -   | E       |
|                     | BRAGADO             | -                  | - | - | -   | 100 | -              | 50  | 50 | -   | A       |
|                     | GENERAL MADARIAGA   | -                  | - | - | -   | 100 | -              | 70  | 20 | 10  | E       |
|                     | JUNIN               | -                  | - | - | -   | 100 | -              | 100 | -  | -   | A       |
|                     | LA PLATA            | -                  | - | - | -   | 100 | 44             | 50  | 6  | -   | A/E     |
|                     | LINCOLN             | -                  | - | - | -   | 100 | -              | 89  | 11 | -   | A       |
|                     | PEHUAJO             | -                  | - | - | -   | 100 | 4              | 55  | 39 | 3   | A       |
|                     | PERGAMINO           | -                  | - | - | -   | -   | -              | -   | -  | -   | -       |
|                     | PIGÜE               | -                  | - | - | -   | 100 | -              | 16  | 53 | 31  | A       |
|                     | SALLIQUELO          | -                  | - | - | -   | 100 | -              | 26  | 35 | 39  | A       |
|                     | TANDIL              | -                  | - | - | -   | 100 | -              | 52  | 45 | 3   | E       |
| TRES ARROYOS        | -                   | -                  | - | - | 100 | -   | 100            | -   | -  | A   |         |
| 25 DE MAYO          | -                   | -                  | - | - | 100 | -   | 52             | 48  | -  | E/I |         |
| CORDOBA             | LABOULAYE           | -                  | - | - | -   | 100 | -              | 38  | 30 | 32  | A       |
|                     | MARCOS JUAREZ       | -                  | - | - | -   | 100 | 29             | 71  | -  | -   | A/E     |
|                     | RIO CUARTO          | -                  | - | - | -   | 100 | -              | 67  | 20 | 13  | A       |
|                     | SAN FRANCISCO       | -                  | - | - | -   | 100 | -              | 90  | 10 | -   | A       |
|                     | VILLA MARIA         | -                  | - | - | -   | 100 | 64             | 36  | -  | -   | A/E     |
| ENTRE RIOS          | PARANA              | -                  | - | - | -   | 100 | 8              | 78  | 14 | -   | A       |
|                     | ROSARIO DEL TALA    | -                  | - | - | -   | 100 | 4              | 31  | 55 | 10  | E/A     |
| LA PAMPA            | GENERAL PICO        | -                  | - | - | -   | 100 | 1              | 41  | 20 | 37  | A       |
|                     | SANTA ROSA          | -                  | - | - | -   | 100 | -              | 6   | 67 | 27  | A       |
| SANTA FE            | AVELLANEDA          | -                  | - | - | -   | 100 | -              | 63  | 33 | 4   | A/R     |
|                     | CASILDA             | -                  | - | - | -   | 100 | 40             | 48  | 10 | 2   | E/A     |
|                     | CAÑADA de GOMEZ     | -                  | - | - | -   | 100 | 42             | 43  | 15 | -   | E/A     |
|                     | RAFAELA             | -                  | - | - | -   | 100 | -              | 55  | 21 | 24  | A       |
|                     | VENADO TUERTO       | -                  | - | - | -   | 100 | -              | 100 | -  | -   | A       |
| CATAMARCA           | CATAMARCA           | -                  | - | - | -   | 100 | -              | 50  | 44 | 6   | A       |
| CORRIENTES          | CORRIENTES          | -                  | - | - | -   | -   | -              | 53  | 38 | 9   | R       |
| CHACO               | CHACO               | -                  | - | - | 9   | 91  | 62             | 36  | 3  | -   | R/A     |
| FORMOSA             | FORMOSA             | -                  | - | - | -   | -   | -              | -   | -  | -   | -       |
| JUJUY               | JUJUY               | -                  | - | - | -   | 100 | -              | 100 | -  | -   | A       |
| MISIONES            | POSADAS             | -                  | - | - | -   | -   | -              | -   | -  | -   | -       |
| SALTA               | SALTA               | -                  | - | - | -   | 100 | -              | 88  | 10 | 2   | A/R     |
| SAN LUIS            | SAN LUIS            | -                  | - | - | -   | 100 | -              | 100 | -  | -   | A/R     |
| SANTIAGO DEL ESTERO | SANTIAGO DEL ESTERO | -                  | - | - | -   | 100 | 4              | 86  | 10 | -   | A       |
| TUCUMAN             | TUCUMAN             | -                  | - | - | -   | 100 | -              | 65  | 33 | 2   | A/R     |

Las cifras expresan porcentaje de la superficie del área sembrada.

Estado general: MB: Muy Bueno, B: Bueno, R: Regular, M: Malo.

Humedad: A: Adecuada, R: Regular, E: Exceso, I: Inundación, PS: Principio de Sequía, S: Sequía.

Estadio Fenológico: E: Emergencia; C: Crecimiento; F: Floración; L: Llenado; M: Madurez

(\*) La sumatoria puede ser inferior a 100, correspondiendo la diferencia a siembras aún sin emerger.

## HUMEDAD Y ESTADO DE LOS CULTIVOS

Desde el 11/07/14 hasta el 17/07/14

| PROVINCIA           | DELEGACION             | TRIGO (pan)            |     |   |   |   |                |     |   |     |         |
|---------------------|------------------------|------------------------|-----|---|---|---|----------------|-----|---|-----|---------|
|                     |                        | Estadio Fenológico (*) |     |   |   |   | Estado General |     |   |     | Humedad |
|                     |                        | E                      | C   | F | L | M | MB             | B   | R | M   |         |
| BUENOS AIRES        | BAHIA BLANCA           | 76                     | 24  | - | - | - | 77             | 23  | - | -   | E/A     |
|                     | BOLIVAR                | 26                     | -   | - | - | - | -              | 100 | - | -   | A/E     |
|                     | BRAGADO                | 19                     | -   | - | - | - | -              | 100 | - | -   | A       |
|                     | GENERAL MADARIAGA      | 64                     | 36  | - | - | - | -              | 100 | - | -   | A/E     |
|                     | JUNIN                  | -                      | -   | - | - | - | -              | -   | - | -   | A       |
|                     | LA PLATA               | 93                     | -   | - | - | - | -              | 83  | - | -   | E/A     |
|                     | LINCOLN                | 46                     | 54  | - | - | - | -              | 100 | - | -   | E/A     |
|                     | PEHUAJO                | 20                     | 80  | - | - | - | 37             | 63  | - | -   | A       |
|                     | PERGAMINO              | 11                     | 89  | - | - | - | -              | 100 | - | -   | A       |
|                     | PIGÜE                  | 100                    | -   | - | - | - | -              | -   | - | -   | A       |
|                     | SALLIQUELO             | 52                     | 2   | - | - | - | -              | -   | - | -   | A       |
|                     | TANDIL                 | 100                    | -   | - | - | - | -              | -   | - | -   | E       |
| TRES ARROYOS        | -                      | -                      | -   | - | - | - | -              | -   | - | A   |         |
| 25 DE MAYO          | 100                    | -                      | -   | - | - | - | 48             | 21  | - | E/I |         |
| CORDOBA             | LABOULAYE              | 15                     | 85  | - | - | - | -              | 100 | - | -   | A       |
|                     | MARCOS JUAREZ          | 25                     | 75  | - | - | - | -              | 100 | - | -   | E/A     |
|                     | RIO CUARTO             | 10                     | 90  | - | - | - | 43             | 57  | - | -   | A       |
|                     | SAN FRANCISCO          | 19                     | 75  | - | - | - | -              | 100 | - | -   | A/R     |
|                     | VILLA MARIA            | -                      | 100 | - | - | - | 100            | -   | - | -   | A       |
| ENTRE RIOS          | PARANA                 | 27                     | 68  | - | - | - | -              | 100 | - | -   | A       |
|                     | ROSARIO DEL TALA       | 40                     | 60  | - | - | - | -              | -   | - | -   | E/A     |
| LA PAMPA            | GENERAL PICO           | 30                     | 70  | - | - | - | -              | 100 | - | -   | A       |
|                     | SANTA ROSA             | 100                    | -   | - | - | - | -              | -   | - | -   | A       |
| SANTA FE            | AVELLANEDA             | 40                     | 60  | - | - | - | -              | 100 | - | -   | A/R     |
|                     | CASILDA                | 5                      | 95  | - | - | - | -              | 100 | - | -   | E/A     |
|                     | CANADA de GOMEZ        | 15                     | 85  | - | - | - | 100            | -   | - | -   | A/E     |
|                     | RAFAELA                | 31                     | 69  | - | - | - | -              | 100 | - | -   | A       |
|                     | VENADO TUERTO          | 30                     | 50  | - | - | - | -              | 100 | - | -   | A       |
| CATAMARCA           | CATAMARCA              | -                      | 100 | - | - | - | -              | 100 | - | -   | A/R     |
| CORRIENTES          | CORRIENTES             | -                      | -   | - | - | - | -              | -   | - | -   | -       |
| CHACO               | CHARATA                | 20                     | 80  | - | - | - | 49             | 51  | - | -   | A/R     |
|                     | Pcia. ROQUE SAENZ PENA | 18                     | 82  | - | - | - | 100            | -   | - | -   | A       |
| FORMOSA             | FORMOSA                | -                      | -   | - | - | - | -              | -   | - | -   | -       |
| JUJUY               | JUJUY                  | -                      | 100 | - | - | - | -              | 100 | - | -   | A       |
| MISIONES            | POSADAS                | -                      | -   | - | - | - | -              | -   | - | -   | -       |
| SALTA               | SALTA                  | -                      | 100 | - | - | - | -              | 100 | - | -   | A       |
| SAN LUIS            | SAN LUIS               | -                      | 100 | - | - | - | -              | 100 | - | -   | A       |
| SANTIAGO DEL ESTERO | QUIMILI                | 15                     | 85  | - | - | - | -              | 100 | - | -   | A/R     |
|                     | SANTIAGO DEL ESTERO    | 4                      | 96  | - | - | - | -              | 100 | - | -   | A/R     |
| TUCUMAN             | TUCUMAN                | -                      | 100 | - | - | - | -              | 100 | - | -   | A       |

Las cifras expresan porcentaje de la superficie del área sembrada.

Estado general: MB: Muy Bueno, B: Bueno, R: Regular, M: Malo.

Humedad: A: Adecuada, R: Regular, E: Exceso, I: Inundación, PS: Principio de Sequía, S: Sequía.

Estadio Fenológico: E: Emergencia; C: Crecimiento; F: Floración; L: Llenado; M: Madurez

(\*) La sumatoria puede ser inferior a 100, correspondiendo la diferencia a siembras aún sin emerger.